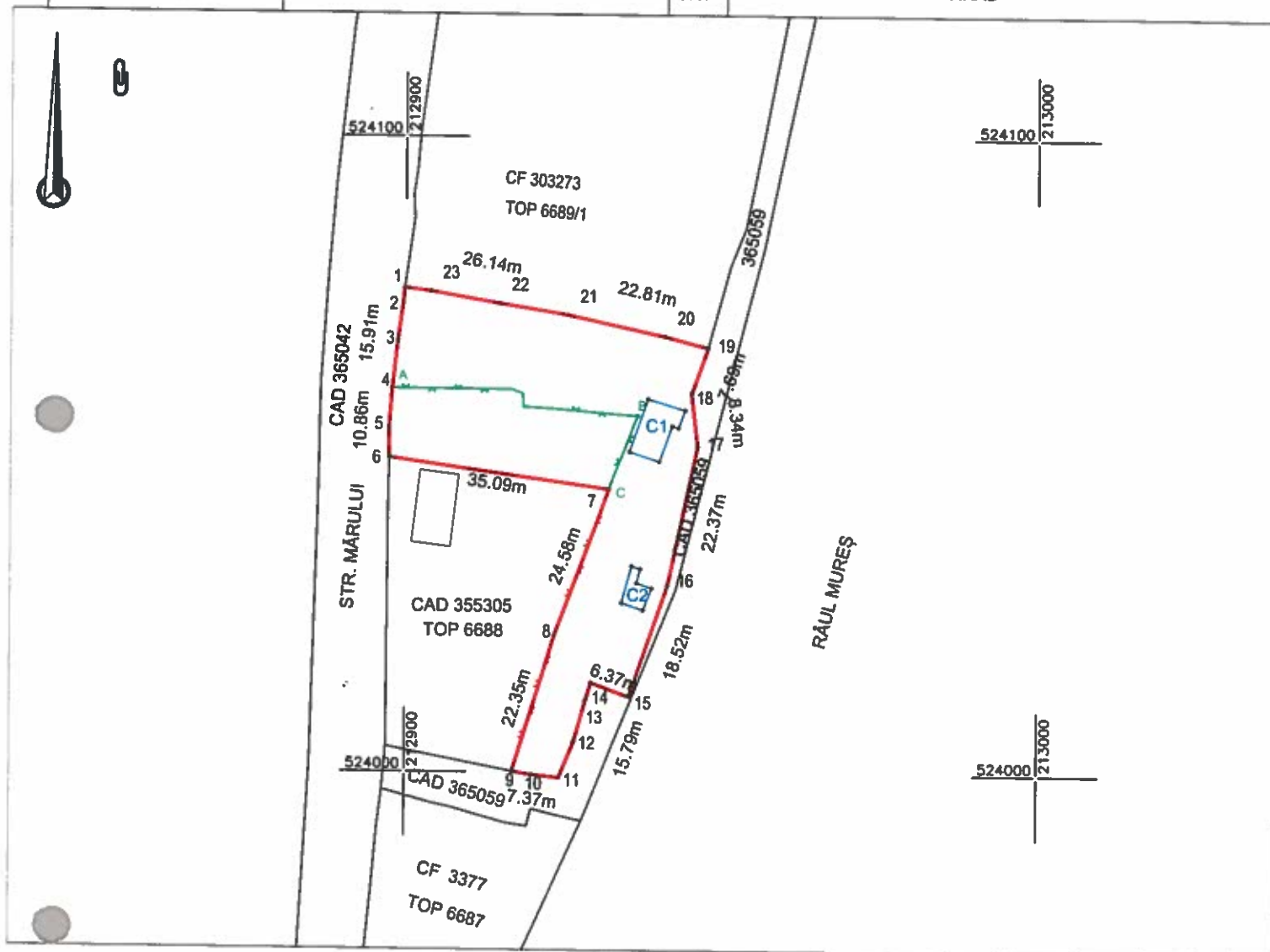

Plan de amplasament și delimitare a imobilului
Scara 1:1000

Nr. cadastral	Suprafața măsurată (mp)	Adresa imobilului	
	1802	Loc.Arad, Str. Mărului, Jud. Arad	
Cartea Funciară nr.		UAT	ARAD

**A. Date referitoare la teren**

Nr. parcelă	Categorie de folosință	Suprafața (mp)	Mențiuni
1	CC	1802	Imobil parțial împrejmuit cu gard de plasă între punctele 19,20, 21->1, între 7,8,9,10->15, și cu tablă la poartă între 1,2,3,4,5,6 între A,B,C este o împrejmuire cu gard plasă a vecinului cu CAD 355305; Teren intravilan;
TOTAL		1802	

B. Date referitoare la construcții

Cod	Destinația	Suprafața construită la sol (mp)	Mențiuni
C1	CL	48	Construcție Locuință, Regim Înălțime P, Sc=48mp, Sdesf=48mp, fără acte
C2	CA	17	Construcție Anexă, Regim Înălțime P, Sc=17mp, Sdesf=17mp, fără acte
	Total	65	

Suprafața totală măsurată a imobilului = 1802 mp

Suprafața din act = 1802 mp

Executanți:

**DATCAD**

Confirm executarea lucrărilor la teren,
corectitudinea întocmirii documentației cadastrale și
correspondența acesteia cu realitatea din teren

AUT.-CAT. III Semnatura și stampila AUT-CAT. A
RO-B-J NR.1820 CIF.14358573 RO-B-F NR.0072

Tiberiu-Iosif Zagorszki Semnat digital de
Tiberiu-Iosif Zagorszki
Data: 2023.12.14
13:12:22 +02'00'

Data: 12.2023

Data:

Inspector
Confirm introducerea imobilului în baza de date integrată
și atribuirea numărului cadastral
Semnatura și parafa
Stampila BCPI